

(Pulg.)	Diámetro Nominal - (MM)	Número Universal de Parte	UPC # 611942-	Piezas por Caja	(Pulg.)	Diámetro Nominal - (MM)	Número Universal de Parte	UPC # 611942-	Piezas por Caja
---------	-------------------------	---------------------------	---------------	-----------------	---------	-------------------------	---------------------------	---------------	-----------------



Parte No. 2410
Cruz
(Cem x Cem x Cem x Cem)

1/2	13	420-005	08212	50
3/4	19	420-007	03919	50
1	25	420-010	03920	50
1 1/4	32	420-012	08197	25
1 1/2	38	420-015	08198	25
2	50	420-020	08199	10



Parte No. 2100
Cople
(Cem x Cem)

1/2	13	429-005	03759	50
3/4	19	429-007	03760	50
1	25	429-010	03761	50
1 1/4	32	429-012	03762	25
1 1/2	38	429-015	03763	25
2	50	429-020	03764	10
2 1/2	64	429-025	08200	10
3	75	429-030	03765	10
4	100	429-040	03766	6
6	150	429-060	03767	4
8	200	429-080	03768	6



Parte No. 2100
Cople Reducido
(Cem x Cem)

3/4 x 1/2	19 x 13	429-101	08201	50
1 x 3/4	25 x 19	429-131	08202	50



Parte No. 2102
Cople Roscado
(Rosca Hembra x Rosca Hembra)

1/2	13	430-005	08182	50
3/4	19	430-007	08203	50



Parte No. 2103
Extensión Roscada
(Rosca Hembra x Rosca Macho)

1/2 x 1/2	13 x 13	434-005	08183	50
-----------	---------	---------	-------	----

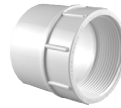

Parte No. 2101
Adaptador Hembra
(Cem x Rosca Hembra)

1/2	13	435-005	03769	50
3/4	19	435-007	03770	50
1	25	435-010	03771	50
1 1/4	32	435-012	03772	25
1 1/2	38	435-015	03773	25
2	50	435-020	03774	10
2 1/2	64	435-025	08205	10
3	75	435-030	03775	10
4	100	435-040	03776	6



Parte No. 2101
Adaptador Hembra Reducido
(Cem x Rosca Hembra)

(Nota: la foto de la derecha es PVC 2101, solo en 3/4 x 1)

3/4 x 1/2	19 x 13	435-101	08206	50
3/4 x 1	19 x 25	435-102	08207	50
1 x 3/4	25 x 19	435-131	08208	50



Parte No. 2104
Adaptador Hembra Reducido
(Cem x Rosca Hembra)

1/2 x 3/4	13 x 19	435-074	10576	50
-----------	---------	---------	-------	----



Parte No. 2109
Adaptador Macho
(Rosca Macho x Cem)

1/2	13	436-005	03833	50
3/4	19	436-007	03834	50
1	25	436-010	03835	50
1 1/4	32	436-012	03836	25
1 1/2	38	436-015	03837	25
2	50	436-020	03838	25
2 1/2	64	436-025	08209	10
3	75	436-030	03839	10
4	100	436-040	03840	5
6	150	436-060	03841	5